

PROPUNERE: Plan Urbanistic de Detaliu - Parcela

CONSTRUIRE CASA UNIFAMILIALA P+E, IMPREJMUIRE, BRANSAMENTE SI RACORDURI LA UTILITATI

ARGUMENTARE: Dezvoltarea sectorului rezidential

INIȚIATOR: COLDEAN MARIAN-MIRCEA, COLDEA ALINA SI ONACA CLAUDIU, Mun. TURDA, str. Octavian Goga, nr. 23, jud. Cluj

**PUBLICUL ESTE INVITAT SĂ TRANSMITĂ OBSERVAȚII ȘI SUGESTII**  
privind propunerile cuprinse in:

PLANUL URBANISTIC DE DETALIU - PARCELA - PRIVIND

CONSTRUIRE CASA UNIFAMILIALA P+E, IMPREJMUIRE, BRANSAMENTE SI RACORDURI LA UTILITATI

CONSULTARE ÎN PERIOADA: 11.11.2021 - 06.12.2021

RĂSPUNSUL LA OBSERVAȚII / SESIZĂRI ÎN PERIOADA: 07.12.2021 - 09.12.2021

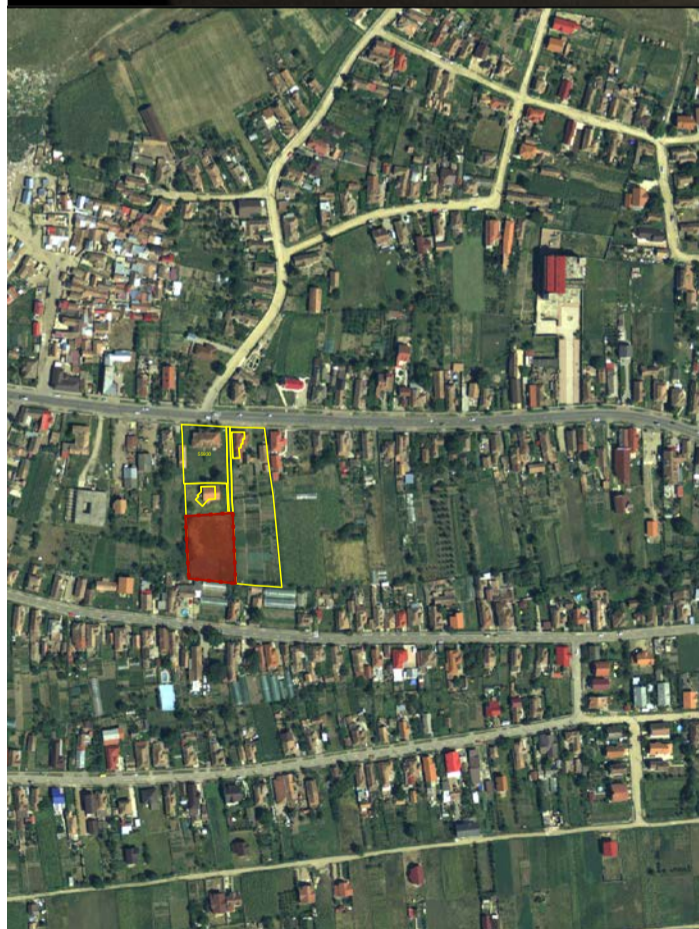

Persoane responsabile cu informarea și consultarea publicului, din cadrul Primăriei Municipiului Turda:

șef arhitect, Soran Chevereșan

șef U.A.T., Marin Fântână; consilier Soran Chevereșan

Consultare:

1. Documentația PUD depusă la Primăria Turda, Mun. Turda, P-ta 1 Decembrie 1918, nr. 28 în hol, afișaj cam.15, între orele 08.00-15.00
2. Documentație PUD expusă pe site-ul Primăriei Turda: < www.primariaturda.ro >
3. Panou expus la amplasament, TURDA, str. Câmpiei, nr. 78B, jud. Cluj

Etapele de consultare a publicului la faza - PUD si RLU

1. Consultare în perioada: 11.11.2021 - 06.12.2021
2. Răspunsul la observații în perioada: 07.12.2021 - 09.12.2021